

STAND ALONE INSTALLATIE

Installatiehandleiding SOLIDWORKS

JAN 2026

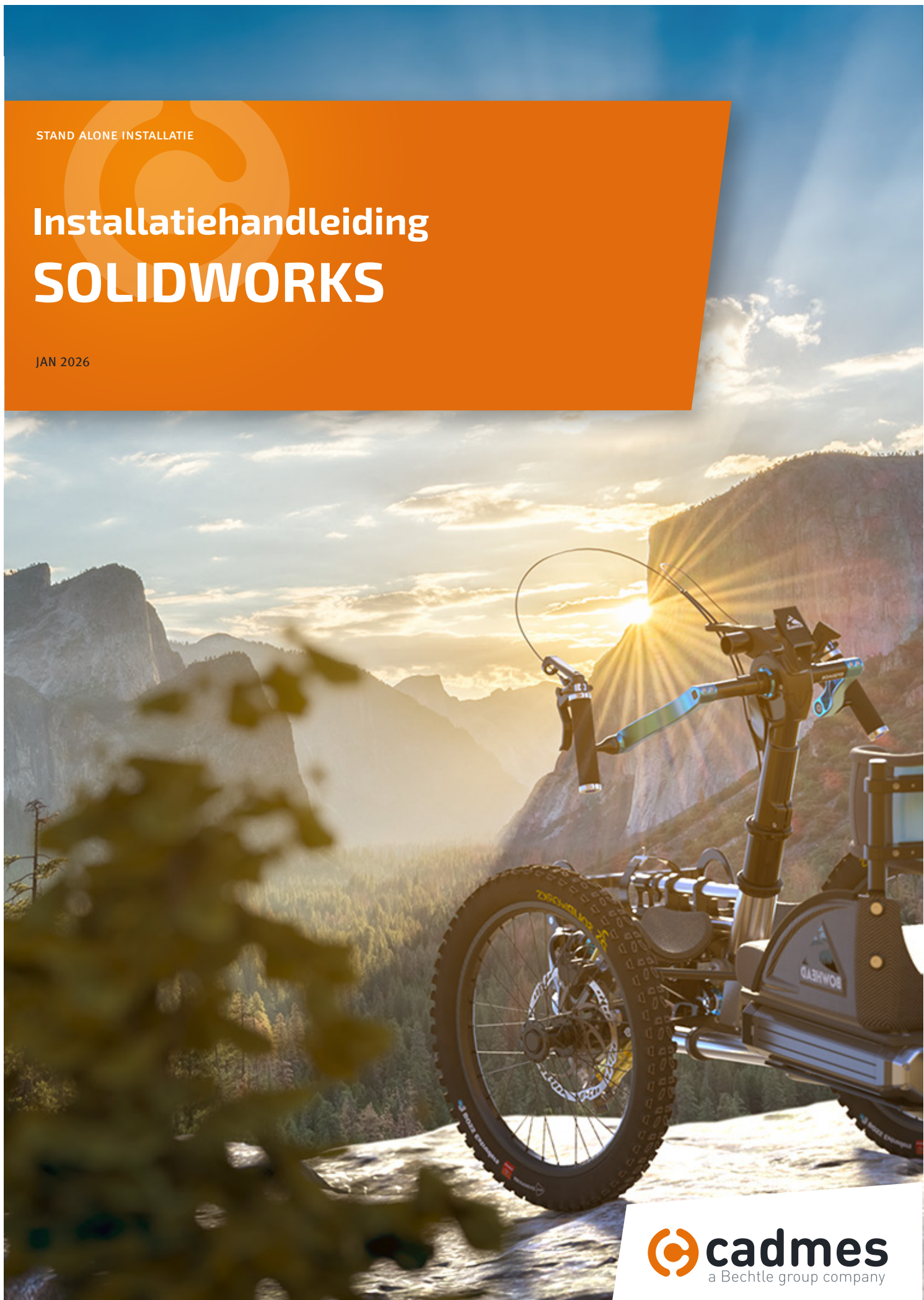

 **cadmes**
a Bechtle group company

WWW.CADMES.COM / INFO@CADMES.COM

Introductie

In deze handleiding wordt stap voor stap uitgelegd hoe u SOLIDWORKS als stand-alone systeem kunt installeren. Om dit proces snel en probleemloos te doorlopen, adviseren wij u om deze stappen exact te volgen.

Mochten er onverwachts toch problemen optreden waar u niet uitkomt, dan kunt u uiteraard contact opnemen met één van onze Support-medewerkers via:

support@cadmes.com of via: 073 645 62 00.

Installatie vindt plaats door 2 of meer van de volgende stappen:

- 1 **Vorbereiding** > BLZ 3
- 2 **Back-up van instellingen en bestanden** > BLZ 4
- 3 **Systeem opschonen** > BLZ 5
- 4 **SOLIDWORKS installatie** > BLZ 6

SOLIDWORKS is op verschillende manieren te installeren. We kennen hierin doorgaans de volgende situaties:

- A **Installatie op een schoon systeem: stap 1 en 4**
- B **Installatie op een schoon systeem, maar eerst de bestaande versie verwijderen: stap 1, 2, 3 en 4**
- C **Installatie naast een of meer bestaande versie(s): stap 1, 2 en 4**

ADVIES | 'UPGRADE' NIET GEBRUIKEN

Wij adviseren u om een 'schone' installatie uit te voeren (A of B), of SOLIDWORKS naast bestaande versies te installeren (C). In deze handleiding wordt uitgelegd hoe u dit op een succesvolle manier kunt doen.

Er wordt wel eens gesproken van de mogelijkheid om dit via een *upgrade* van de bestaande versie van SOLIDWORKS te doen, maar dit adviseren wij niet. Deze installatiehandleiding gaat daar dan ook niet op in.

Let op: Indien uw SOLIDWORKS licentie nog op actief staat, raden we u aan deze te deactiveren voordat u de bestaande versie verwijdert (B) of begint met installeren van de nieuwe versie (C).

1 | Voorbereiding

- 1 **Zorg dat u de licentiecode bij de hand heeft**, deze heeft u bij de installatie nodig
- 2 **Log in als Administrator** of zorg dat de ingelogde gebruiker Administrator rechten heeft op het systeem
- 3 **Schakel de aanwezige virusscanner uit**
Hoewel een installatie uitgevoerd kan worden, wordt ieder bestand bij de installatie gescand door de virusscanner en duurt de installatie langer. Ook kan een virusscanner verhinderen dat het Registry van Windows wordt gewijzigd.
- 4 **Zet Gebruikers accountbeheer (User Account Control) op het laagste niveau**
Dit menu is te openen door in het Startmenu van Windows de letters UAC in te typen, waarna het volgende scherm opent:

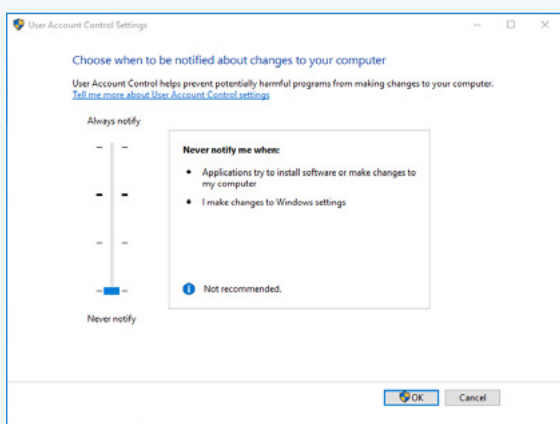

Kunt u de Account Control Settings niet vinden via deze methode? Dan kunt u gebruikmaken van het control panel, onder de tab 'System and Security'.

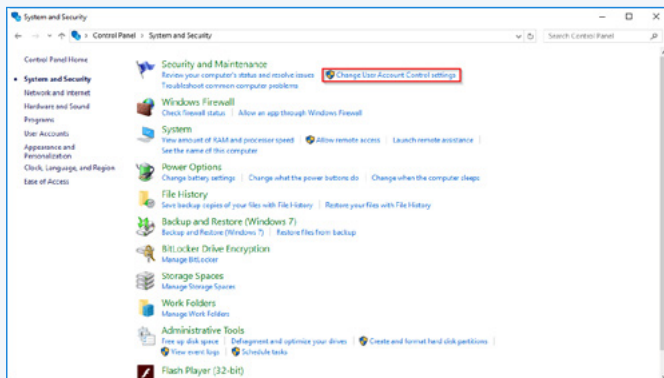

We kunnen nu van start gaan met de volgende stap:

- A Installatie op een schoon systeem > Ga naar stap 4
- B Installatie op een schoon systeem, maar eerst de bestaande versie verwijderen > Ga naar stap 2 en dan naar 3 en 4.
- C Installatie naast een bestaande versie > Ga eerst naar stap 2 en dan naar 4.

2 | Back-up

Indien SOLIDWORKS al eerder is geïnstalleerd, is de kans groot dat er persoonlijke instellingen zijn gemaakt of specifieke templates gebruikt worden voor parts, assemblies en drawings.

1 Als eerste is het belangrijk om deze templates en sheet formats veilig te stellen.

Laat deze bestanden **nooit** in de installatiedirectory van SOLIDWORKS achter. Ze kunnen bij het verwijderen van SOLIDWORKS namelijk verloren gaan. Kopieer deze bestanden naar een map (bijvoorbeeld op een fileserver) waar ze later terug te vinden zijn. Deze SOLIDWORKS instellingen dienen als backup. In deze instellingen staan verwijzingen van uw SOLIDWORKS installatie die u nu mogelijk vervangt. Voor de meest ideale werking van uw nieuwe SOLIDWORKS versie maakt u nu eerst een schermopname van uw system-options en configureert u deze opnieuw in SOLIDWORKS 2026. Neem hierbij ook uw file locations mee SOLIDWORKS > System Options > File locations > Edit All”

2 Maak een back-up van de instellingen die in SOLIDWORKS gebruikt worden.

Dit doet u door middel van de Settings Wizard van SOLIDWORKS.

START > SOLIDWORKS > SOLIDWORKS TOOLS > COPY SETTINGS WIZARD

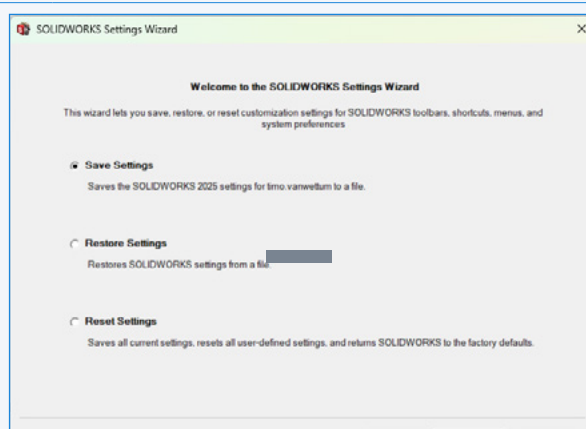

3 Klik op: NEXT

4 Selecteer de instellingen die meegenomen moeten worden naar de nieuwe installatie.

Selecteer ook de locatie waar deze instellingen moeten worden opgeslagen.

Cadmes adviseert om “System options” in de lijst uit te vinken en **niet** mee te nemen naar een nieuwe jaargang.

Deselecteer de opties die u niet hebt aangepast. Zo neemt u uw huidige instellingen mee die afwijken van de default.

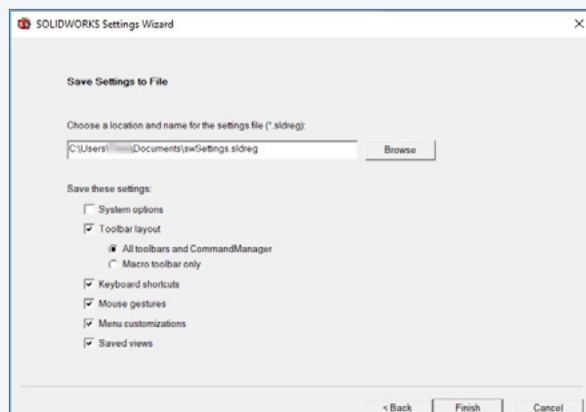

5 Klik ten slotte op: FINISH

TIPS Toolbox Back-up

Indien er gebruikgemaakt wordt van een aangepaste Toolbox, dan is het aan te raden hier eerst een back-up van te maken en deze vervolgens bij de installatie te upgraden.

Kopieer de Toolbox-map en geef daar een toevoegsel aan van de versie van SOLIDWORKS die u wilt installeren. U kunt met de Installation manager de gekopieerde Toolbox upgraden, zie stap 5 op pagina 7.

SOLIDWORKS Data 2022	1/1/2025 2:24 PM	File folder
SOLIDWORKS Data 2023	1/1/2025 2:00 PM	File folder
SOLIDWORKS Data 2024	7/2/2025 10:09 AM	File folder
SOLIDWORKS Data 2025	1/22/2025 10:41 AM	File folder

Instellingen Back-up

Maak een aparte map aan waarin u met enige regelmaat deze instellingen opslaat (bijvoorbeeld met de datum als toevoegsel in de bestandsnaam). Op deze manier kunt u in de toekomst altijd terug gaan naar de instellingen van een eerdere periode als onbedoelde wijzigingen zijn gemaakt in SOLIDWORKS-instellingen.

3 | Stelsysteem opschonen

Indien u SOLIDWORKS op een schoon systeem wilt installeren, maar daarvoor eerst een oudere versie moet verwijderen kunt u onderstaande stappen doorlopen.

1 Verwijder SOLIDWORKS via: **CONFIGURATIESCHERM > PROGRAMMA'S VERWIJDEREN**

2 Verwijder ook de volgende componenten:

- A Microsoft Visual C++ 2005 Redistributable (alle versies)
- B Microsoft .NET Framework x.x (alle versies)
- C Microsoft Visual Studio Tools for Applications

Deze componenten worden tijdens de installatie van SOLIDWORKS automatisch weer geïnstalleerd en hebben geen invloed op de werking van Windows en andere software.

3 Open het Windows Register (Registry)

A. **START > REGEDIT**

B. Wijzig de naam van de volgende mappen door er (-oud) achter te zetten:

- I. `HKEY_CURRENT_USER/Software/SolidWorks/SOLIDWORKS XXXX`
- II. `HKEY_LOCAL_MACHINE/Software/SolidWorks/SOLIDWORKS XXXX`

4 Open de Verkenner

Indien aanwezig, wijzig de naam van de volgende mappen door er (-oud) achter te zetten:

- A `C:\ProgramData\SOLIDWORKS`
- B `C:\Program Files\SOLIDWORKS Corp`
- C `C:\SOLIDWORKS Data`

Staat hier informatie in die behouden moet blijven in de nieuwe versie, zoals wanneer u aanpassingen in de toolbox heeft gemaakt, sla deze op en laat de nieuwe SOLIDWORKS versie hier naar toe verwijzen.

5 Herstart hierna het systeem

Het systeem is nu klaar voor een nieuwe editie van SOLIDWORKS!

Ga verder naar stap 4

4 | Installatie SOLIDWORKS

1 Download de installatiefiles via [deze link](#) om de installatie van SOLIDWORKS te starten.

Log in met uw 3DEXPERIENCE ID of maak deze aan en download de gewenste versie.

Het is aan te raden de gedownloade file te verplaatsen naar een specifieke folder voor de installatiebestanden. Mocht u in de toekomst uw serienummer willen wijzigen, producten willen toevoegen of een repair uitvoeren, dan zijn de installatiebestanden nodig. Daarna kunt u de file starten, de betreffende folder aangeven en de setup zal daarna automatisch starten.

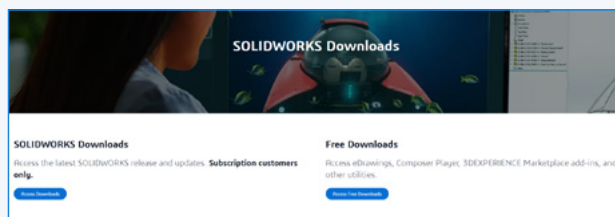

2 Het type installatie wordt gevraagd.

In dit geval gaat het om een installatie van SOLIDWORKS aan de gebruikerskant, dus kies hier voor **INSTALL ON THIS COMPUTER**.

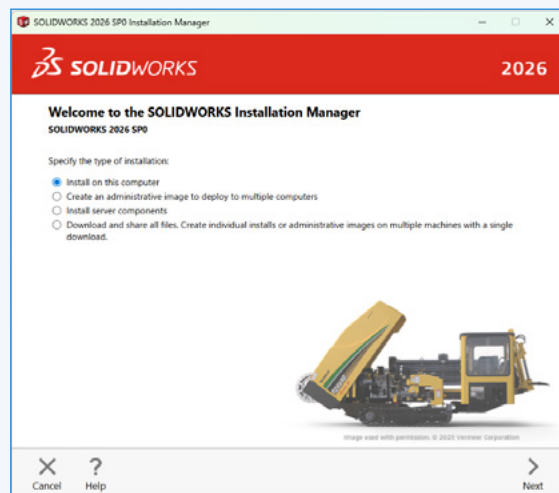

3 Voer de licentiecode in en klik op **NEXT**

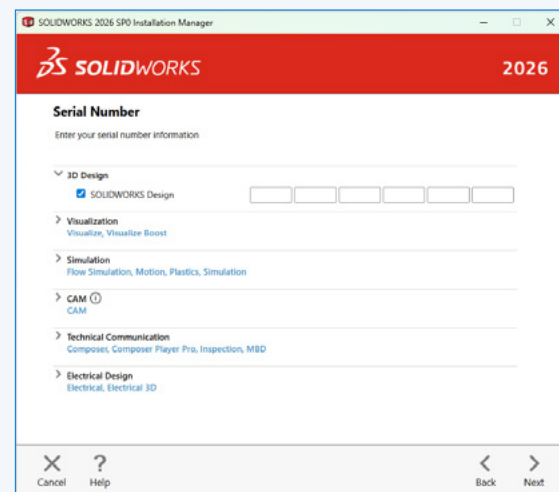

4 | Installatie SOLIDWORKS

- 4 Voor een stabielere werking van SOLIDWORKS en om foutmeldingen tijdens de installatie te voorkomen, adviseren we om een ‘schone’ installatie uit te voeren, of om SOLIDWORKS naast een bestaande versie te installeren. **Wij raden u dus af om een upgrade uit te voeren.**

VINK HET EERSTE VAKJE AAN. De installatiemanager gaat nu verbinding maken om de licentiecode te controleren en doet een korte check om te kijken of er updates beschikbaar zijn.

Met ingang van SOLIDWORKS 2024 wordt er gebruik gemaakt van een nieuw licentie protocol. In het geval dat u van een oudere versie dan 2024 komt vragen wij u om uw licentie van tevoren te deactiveren om te voorkomen dat de licentie niet dubbel actief komt te staan op uw systeem.

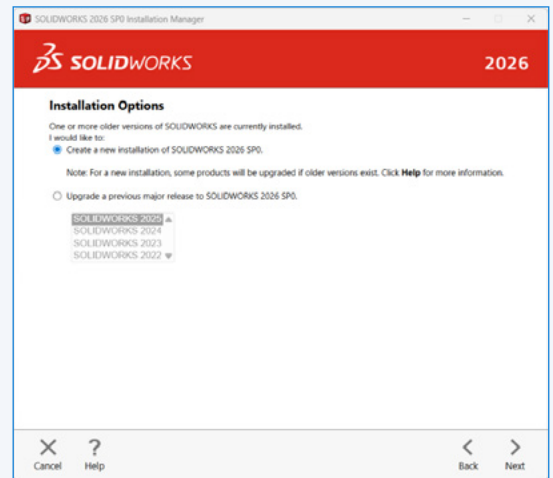

- 5 Het volgende scherm laat een overzicht zien van de te installeren onderdelen van SOLIDWORKS. Controleer hier of alle benodigde onderdelen aangevinkt zijn.

TIP | TOEVOEGEN VERSIENUMMER

Geef de installatiemap van SOLIDWORKS en de SOLIDWORKS TOOLBOX een toevoeging van het versienummer.

Er ontstaat op die manier geen rommelige bestandsstructuur op de computer.

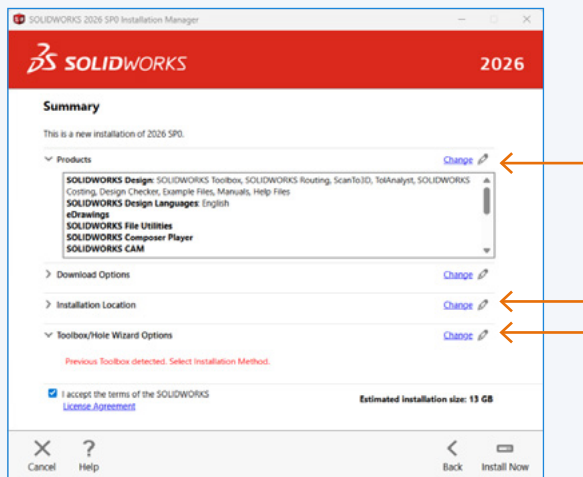

Klik daarvoor bij **INSTALLATION LOCATION** en **TOOLBOX / HOLE WIZARD OPTIONS** op **CHANGE** om dit te wijzigen.



4 | Installatie SOLIDWORKS

6 Selecteer hier de gewenste producten voor uw nieuwe installatie

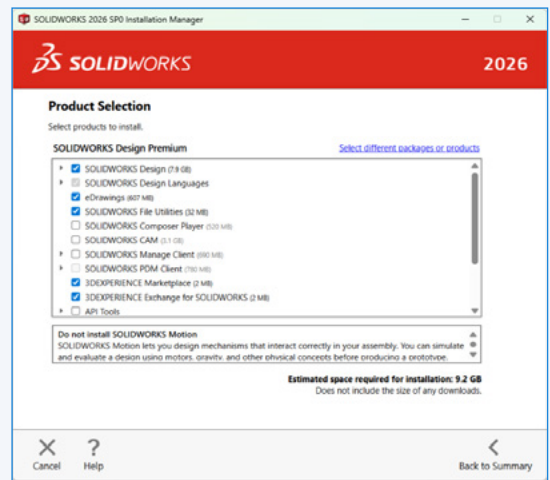

7 Voeg 2026 achter het pad C:\Program Files\SOLIDWORKS Corp toe om een aparte directory aan te maken.

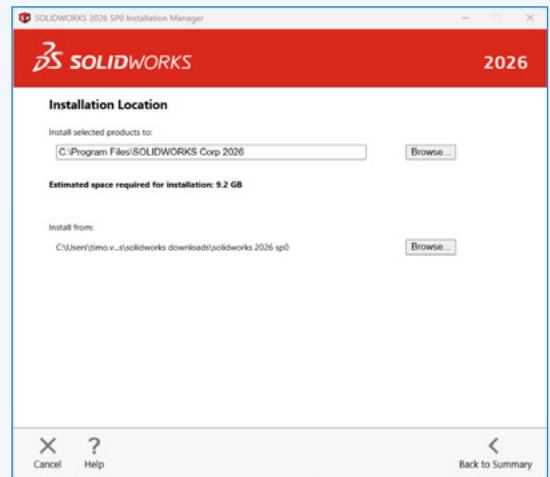

8 In het volgende venster kunt u de naam en locatie van uw bestaande SOLIDWORKS Toolbox via 'Browse' selecteren. Met de optie "Upgrade a copy of your 20XX Toolbox data" kunt u een kopie van de Toolbox upgraden.

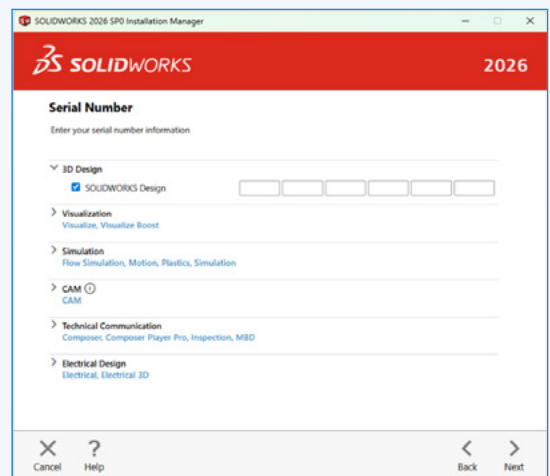
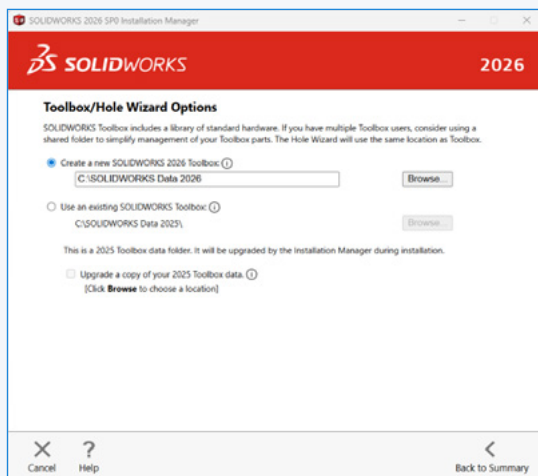

4 | Installatie SOLIDWORKS

- 9 **Vergeet niet het vinkje te plaatsen om de voorwaarden van SOLIDWORKS te accepteren. Klik vervolgens op **INSTALL NOW** om de installatie te starten.**

Dit proces zal afhankelijk van de installatie en computer doorgaans tussen de 15 en 45 minuten in beslag nemen.

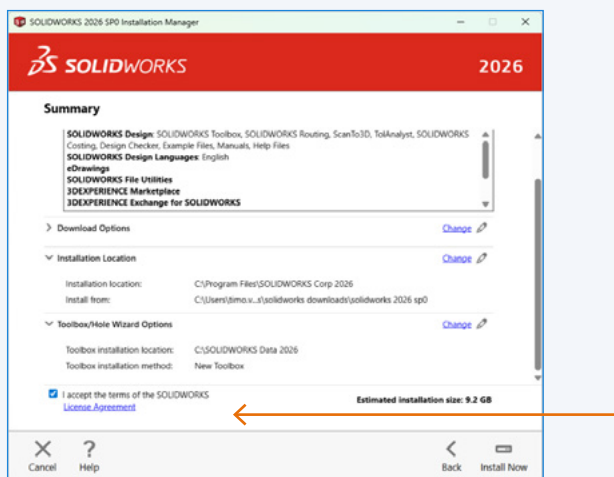

- 10 **Als de installatie zonder foutmeldingen voltooid is, verschijnt het laatste scherm:**

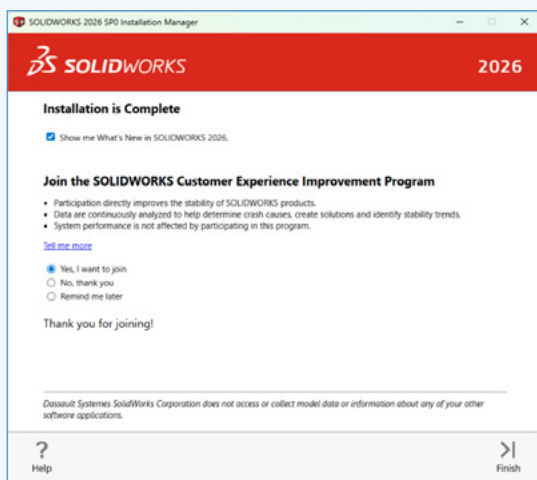

Kies hier bij voorkeur voor de optie: **Yes, I want to join**

Op deze manier wordt er bij softwareproblemen (crashes) informatie naar SOLIDWORKS verstuurd waarin een omschrijving van de hardware en software op het systeem wordt vermeld, dit is een belangrijke bron van informatie voor SOLIDWORKS om de software in de toekomst ook te kunnen verbeteren.

Voor meer informatie kunt u contact opnemen met Cadmes Support:

Tel: **NL +31 (0)73 645 62 22 OF BE +32 (0)9 222 23 23**

E-mail: **SUPPORT@CADMES.COM**

5 | Inrichting SOLIDWORKS

- 1 **Reset uw instellingen.**
Ga naar uw **System options** en klik op reset om de system options terug te zetten naar default. Doe dit voor alle pagina's met **Reset all options.**

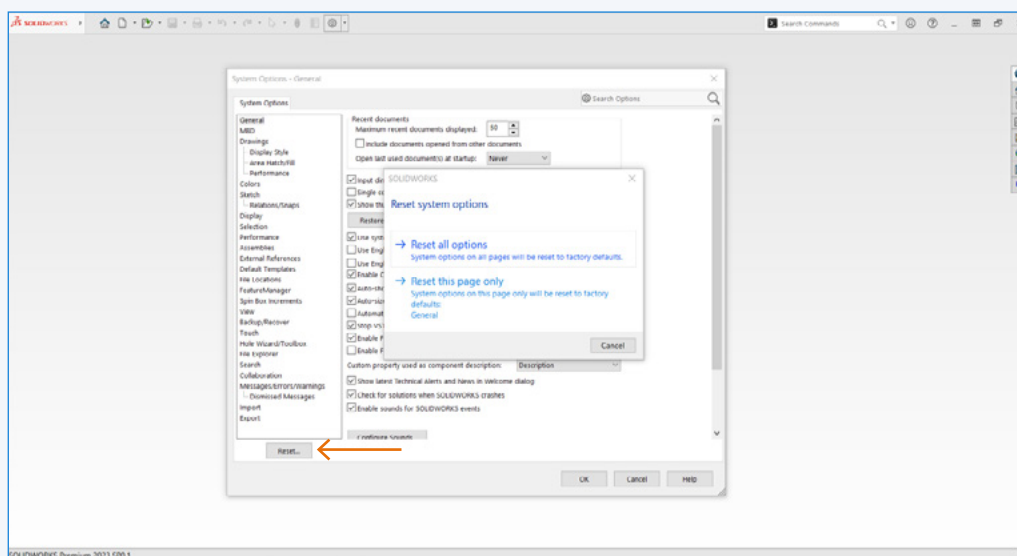

- 2 Herstel uw instellingen indien van toepassing. Selecteer hiervoor **Restore Settings** in de SOLIDWORKS Settings Wizard.

Configureer nu uw instellingen opnieuw met de scherm-afbeelding van uw system options van uw vorige SOLIDWORKS versie. Dit zorgt voor een schoon register waar u geen oude waarden in terug plaatst door oude SOLIDWORKS instellingen in te laden.

Mocht u toch wensen uw oude instellingen in te laden dan herstelt u uw instellingen door de SOLIDWORKS Settings Wizard applicatie te openen en uw backup in te laden.

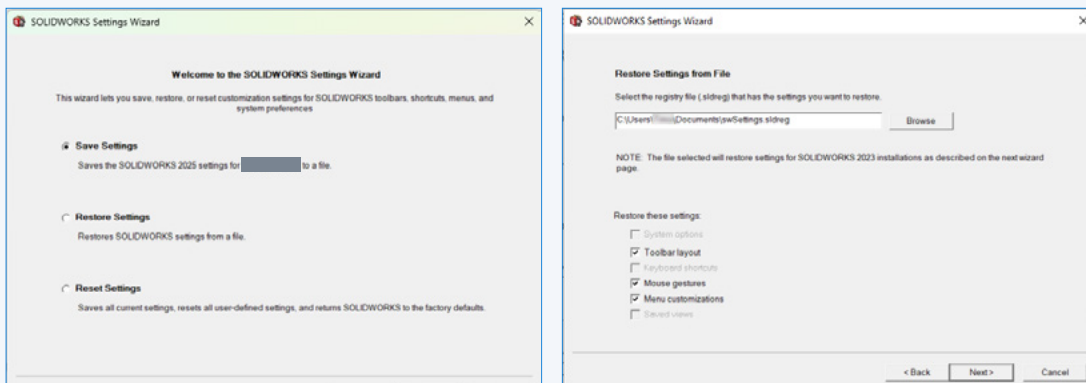

5 | Inrichting SOLIDWORKS

- 3 Zet uw bestandslocaties goed in de pagina **File Locations**. Let op: Voor het instellen van de juiste bestandlocaties hebt u admin rechten nodig. Bij de **File Locations** in uw System Options kunt u de paden instellen naar uw templates, sheetformats en andere benodigdheden. U ziet deze File Locations in een overzicht onder de knop **Edit All**. Om uw file locations in te stellen klikt u via het drop-down menu op het juiste bestandstype. Om dit bestandstype aan te passen klikt u op de knop **Add** om de juiste bestandslocatie te kiezen via de verkenner.

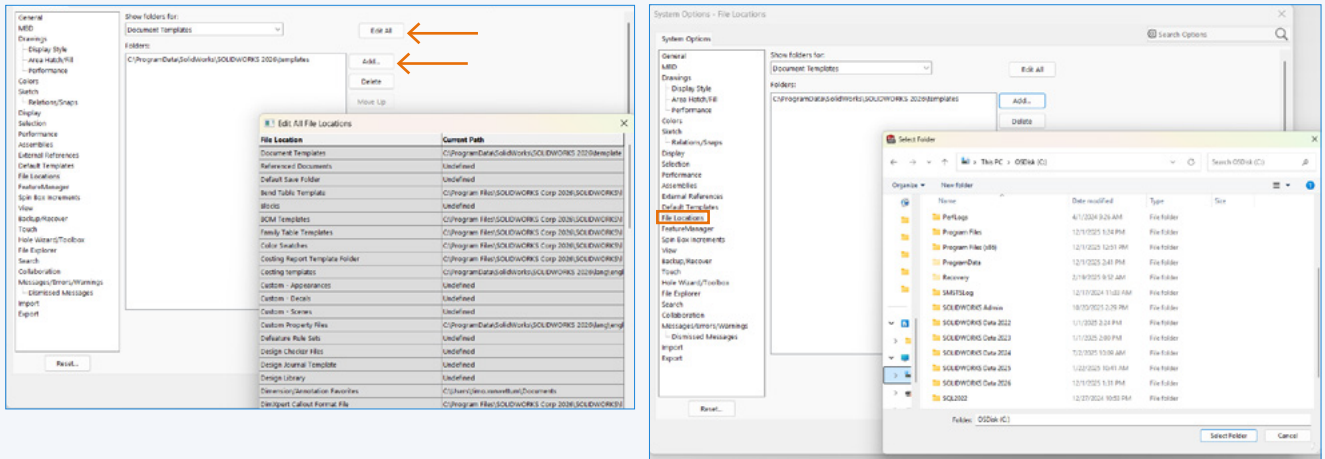

- 4 Hebt u meerdere PC's waar u deze instellingen bij wilt toepassen? Dan kunt u deze instellingen nu, doormiddel van de **Settings Wizard**, toepassen bij andere SOLIDWORKS 2026 installaties.

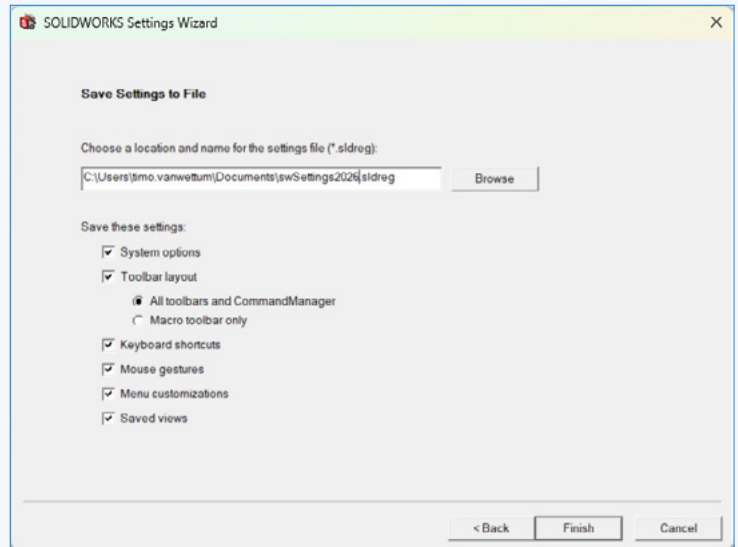

- 5 Cadmes raadt aan om bij iedere update naar een nieuw jaartal van SOLIDWORKS uw templates handmatig te updaten aan de hand van de default SOLIDWORKS templates. Deze templates staan normaliter op de volgende locatie:

C:\ProgramData\SOLIDWORKS\SOLIDWORKS 20XX\

Waarom zeggen wij dit? SOLIDWORKS bevat geen optie om templates te updaten van parts, assemblies en drawings nadat ze zijn aangemaakt. Als u te lang met de zelfde template blijft werken kunnen er performance en/of stabiliteitsproblemen ontstaan.

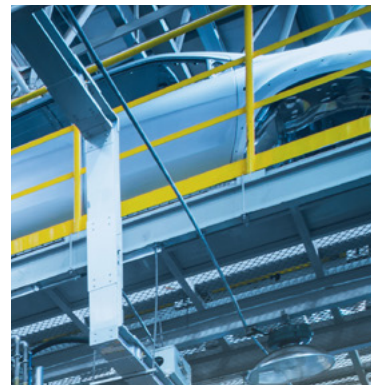

Breaking Barriers ...

Cadmes is er voor bedrijven die willen groeien, innoveren en de status quo durven uit te dagen.

Met onze kennis en ervaring binnen de branche kunnen wij u de juiste hulp bieden om succesvol te transformeren en keten overschrijdend te werken.

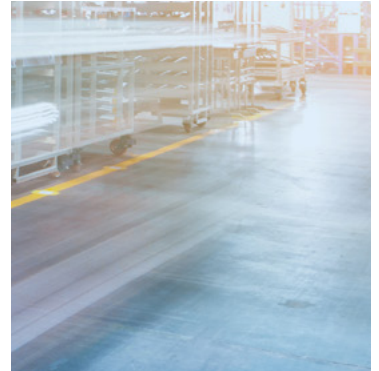
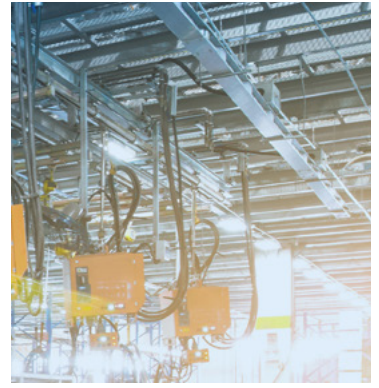

© CADMES 2026

Cadmes Nederland 's-Hertogenbosch

Brabantlaan 3 D
5216 TV 's-Hertogenbosch

Almelo
Bedrijvenpark Twente 305
7602 KL Almelo

info@cadmes.com
T: +31 73 645 62 22

Cadmes België Merelbeke

Guldensporenpark 12
9820 Merelbeke

info@cadmes.com
T: +32 9 222 23 23

Cadmes Belgique Gosselies

Avenue Georges Lemaître 22
6041 Gosselies

info@cadmes.com
T: +32 71 35 14 83

Cadmes France Roissy-en-France

125 Avenue du Bois de la Pie
95700 Roissy-en-France

info@cadmes.com
T: +33 1 59 03 10 20

